

An das
Hospizbewegung Papenburg und Umgebung e.V.
c/o Christina Bögemann
Dechant-Schütte-Straße 86
26871 Papenburg

**Hospizbewegung Papenburg
und Umgebung e.V.**

*mit den Gruppen Dörpen
und Aschendorf / Rhede*

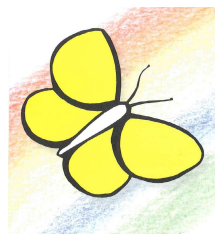

Christina Bögemann
0151 287 062 61
www.hospiz-papenburg.de

Ehrenamtsservice Landkreis



Katholische Erwachsenenbildung
Aschendorf - Hümming e.V.
Bildungsträger

05952 1556
www.keb-aschendorf-huemmling.de



KEB - Zertifikatskurs

Ausbildung

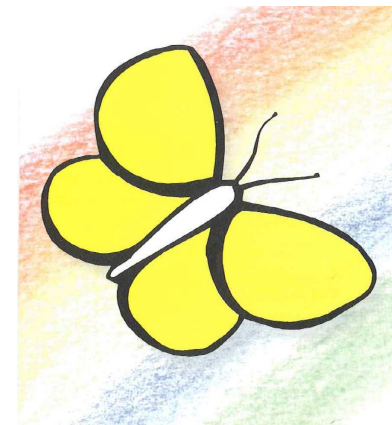

zur/m
ehrenamtlichen
Hospizhelfer/-in

23.09.2022 – 25.02.2023

in Papenburg

in Kooperation mit

**Hospizbewegung Papenburg
und Umgebung e.V.**

*mit den Gruppen Dörpen
und Aschendorf / Rhede*

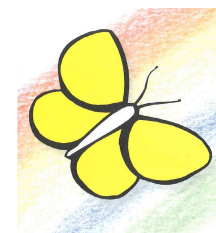

Ausbildung zur/m ehrenamtlichen Hospizhelfer/in

Die Auseinandersetzung mit Sterben und Tod ist für viele Menschen ein Thema geworden.

Mit dieser Fortbildung wollen wir Personen ansprechen, die sich näher mit dem Thema „Tod und Sterben“ auseinandersetzen möchten und in der Begleitung Schwerkranker eine sinnvolle Aufgabe sehen.

Das Seminar dient zur Vorbereitung auf die Arbeit im Umgang mit schwerkranken und sterbenden Menschen.

Termine: 23.09.2022 – 25.02.2023

Startwochenende ‚Blockhaus Ahlhorn‘

Fr. 23.09.2022 - So. 25.09.2022

18.00-21.30 Uhr; 09.00-18.00 Uhr; 09.00-13:00 Uhr

Kursabschluss

Sa. 25.02.2023, 13.45-18.00 Uhr

Hospizbewegung **Papenburg**

2 x Tagesseminare am Samstag, Papenburg

09.00-16.30 Uhr – SKFM *Gutshofstraße 46*

12.11.; 15.10.2022

16 x Abendtermine, Papenburg

19.00-22.00 Uhr – SKFM *Gutshofstraße 46*

Donnerstags: 29.09.; 06.10. (*Ausnahme: ab 16:00 Uhr*);

13.10.; 03.11.; 10.11.; 17.11.; 24.11.; 01.12.; 08.12.;

15.12.2022; 12.01.; 19.01.; 26.01.; 02.02.; 09.02.;

16.02.2023

komplett: 110 UStd

Kursort: Papenburg, *SKFM Gutshofstr. 46*

Gebühr: 100,00 € /Pers. inkl. Verpfl. / Übern. am 1.WE bei anschließender aktiver ehrenamtl. Mitarbeit in Hospizbewegung Papenburg und Umgebung e.V.

andere Personen: 736,00 €

- evtl. Förderung bitte bei entsendenden Vereinen anfragen!

eine Förderung von 60,00€ auf den vollen Kurspreis von 725,00€ durch den Ehrenamtsservice des LK Emsland, setzt regelmäßige Teilnahme (mind.85%), die Bereitschaft zur ehrenamtlichen Hospizhelfertätigkeit und Wohnsitz im Landkreis Emsland voraus

Inhalte des Kurses:

- Persönliche Auseinandersetzung mit Krankheit, Sterben, Tod und Trauer unter Einbeziehung der eigenen Biographie, Motivation, Helferpersönlichkeit, Umgang mit Grenzen und Ressourcen,
- Nähe und Distanz
- Religiöse/spirituelle Aspekte in der Sterbebegleitung
- Gesprächsführung mit Sterbenden u. Angehörigen, aktives Zuhören, Grundlagen der helfenden Gesprächsführung mit Übungen
- Sterbephasen
- Informationen zu Pflege und Krankenbeobachtung, häufige Krankheitsbilder, Einschränkungen in Krankheit und Alter, Bedeutung von Schmerztherapie und Symptomkontrolle (Palliative Care)
- Aspekte praktischer Arbeit in einem Hospiz
- Bestattungswesen
- Rechtliche Fragen, Schweigepflicht, aktive und passive Sterbehilfe, Patientenverfügung und Betreuungsrecht
- Palliative Care
- Validation
- Besuch der Palliativstation im Hümmling-Hospital
- Kursbegleitendes Praktikum (10-15 Stunden) für Teilnehmende ohne Vorerfahrung

Kursleitung /-begleitung:

Christina Bögemann, *Hospizhelferin, Hospizverein Ppbg*

KEB: Stefan Varel, *Dipl.-Theologe, Dipl.-Sozialpädagoge*

Fachreferententeam:

Manfred Hillmann, *Dipl.-Sozialpädagoge, Logotherapeut*

Dr. Martin Splett, *Diözesanbeauftragter für Hospiz, Bistum OS*

Dr. Volker Eissing, *Arzt*

Ilona Konken, *Palliativ Care Management*

Cäcilia Feldkamp, *Validationslehrerin*

Michael Grünberg, *Vorsitz. Jüd. Gemeinde OS*

Nasuh Bellikli, *Student Islamwissenschaften, OS*

Guido Brink, *Bestatter*

Reinhard Hebbelmann, *Rechtsanwalt u. Notar*

Martin Hagedorn, *Diakon*

Wilfried Nee, *Krankenhausseelsorger*

Dietmar Vogt, *Krankenhausseelsorger und ev.-luth. Pastor*

Kurs-Nr.: A24201

verbindliche

Anmeldung

Für den KEB - Zertifikatskurs

Ausbildung

zur/m ehrenamtlichen Hospizhelfer/in

(A24201)

vom **23.09.2022 – 25.02.2023** melde ich mich an.

Name:

Vorname:

Straße:

PLZ, Ort

Tel.:

Die Kursgebühr beträgt 100,00 € inkl. Verpfl. / Übern. am 1.WE bei anschließender aktiver ehrenamtl. Mitarbeit in Hospizbewegung Papenburg und Umgebung e.V.

andere Personen: 736,00 €

- evtl. Förderung bitte bei entsendenden Vereinen anfragen!

Eine Anmeldung ist erst wirksam nach Erhalt der Anmeldebestätigung durch die KEB.

Ich akzeptiere die u. g. Anmeldebedingungen und überweise die gesamte Gebühr nach Erhalt der Anmeldebestätigung auf das Konto

(KEB Aschendorf-Hümmling e.V)

IBAN: DE 80 2665 0001 0002 005 106

BIC: NOLADE 21 EMS Sparkasse Emsland

unter dem Verwendungsnachweis **A24201**

Anmeldungen können bis Mo. 11.07.2022 kostenfrei telefonisch o. schriftlich storniert werden. Bei Abmeldungen nach dem 11.07.22 müssen wir eine Ausfallgebühr von bis zu 75% berechnen. Die Frage einer Teil-/ Kostenübernahme ist mit dem jeweiligen Hospizverein anzusprechen.

Datum, Ort

Unterschrift

bei postalischer Zusendung bitte einen
verschlossenen Briefumschlag verwenden!